



Gemeinde Helsa

Wasserzählerablesung 2 0 1 8

Bitte lesen Sie bis zum 04. Januar 2019 ihren Wasserzählerstand ab.

Absender:

Name: _____

Straße: _____

Steuerkontonummer: **00** / ____ - ____ - ____ - ____ (s. letzter Abgabenbescheid **z.B.** 00 / 1-013-020-1)

Tel./E-Mail: _____

So lesen Sie den Zählerstand ab:

Wasserzähler

Bitte lesen Sie nur das 5-stellige Zählwerk ab. In unserem Beispiel beträgt der Zählerstand: **99999 m³**
Zählernummer
ZR 0764344

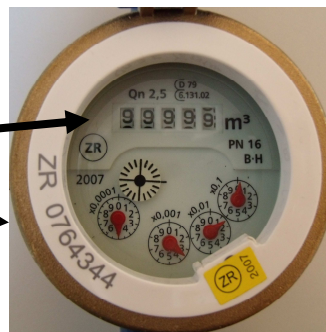

Abnahmestelle: Ortsteil: Helsa/Wickenrode/Eschenstruth/St. Ottilien

Straße: _____

ZÄHLERSTAND

--	--	--	--	--

m³

mit Zählernummer: _____

Unterschrift des Ablesers: _____

(Nur ausfüllen, wenn **Regenwassernutzungsanlage** vorhanden ist)

Zählerstand (Regenwasser) Zählernummer: _____ = _____ m³

Zählerstand (Frischwassernachspeisung) Zählernummer: _____ = _____ m³

Bitte zurück an:

Gemeindevorstand
der Gemeinde Helsa
Berliner Straße 20
34298 Helsa

www.gemeinde-helsa.de
Tel.: 05605 8008-21
FAX: 05605 8008-60
Email: ablesung@gemeinde-helsa.de

Oder Einwurf in die Briefkästen der Dorfgemeinschaftshäuser bzw. des Rathauses Helsa.