



# Gemeinde Helsa

## Wasserzählerablesung 2 0 1 7

Bitte lesen Sie bis zum 05. Januar 2018 ihren Wasserzählerstand ab.

**Absender:**

Name: \_\_\_\_\_

Straße: \_\_\_\_\_

Steuerkontonummer: **00** / \_\_\_\_ - \_\_\_\_ - \_\_\_\_ - \_\_\_\_ (s. letzter Abgabenbescheid **z.B.** 00 / 1-013-020-1)

Tel./E-Mail: \_\_\_\_\_

So lesen Sie den Zählerstand ab:

**Wasserzähler**

Bitte lesen Sie nur das 5-stellige Zählwerk ab. In unserem Beispiel beträgt der Zählerstand: **99999 m³**  
Zählernummer  
ZR 0764344

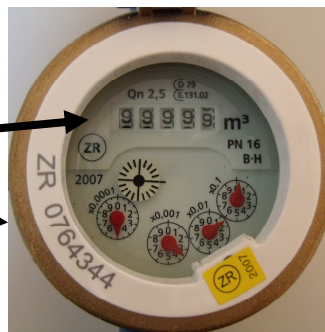

**Abnahmestelle:** Ortsteil: Helsa/Wickenrode/Eschenstruth/St. Ottilien

**Straße:** \_\_\_\_\_

**ZÄHLERSTAND**

--	--	--	--	--

**m³**

mit Zählernummer: \_\_\_\_\_

Unterschrift des Ablesers: \_\_\_\_\_

(Nur ausfüllen, wenn **Regenwassernutzungsanlage** vorhanden ist)

Zählerstand (Regenwasser)                      Zählernummer: \_\_\_\_\_ = \_\_\_\_\_ m³

Zählerstand (Frischwassernachspeisung) Zählernummer: \_\_\_\_\_ = \_\_\_\_\_ m³

Bitte zurück an:

Gemeindevorstand  
der Gemeinde Helsa  
Berliner Straße 20  
34298 Helsa

[www.gemeinde-helsa.de](http://www.gemeinde-helsa.de)  
**Tel.: 05605 8008-21**  
**FAX: 05605 8008-60**  
**Email: [ablesung@gemeinde-helsa.de](mailto:ablesung@gemeinde-helsa.de)**

Oder Einwurf in die Briefkästen der Dorfgemeinschaftshäuser bzw. des Rathauses Helsa.